



Mars 2018

Nyhetsbrev för Patientöversikten prostatacancer - PPC

Hej alla PPC-användare!

Vi är oerhört glada med att inleda år 2018 med att notera att 4450 patienter nu finns registrerade i PPC. Vi vill särskilt hälsa Skånes Universitetssjukhus i Lund välkommen som ny användare i PPC.

PPC-frukost och biobiljetter:

Kom ihåg att anmäla till oss när din klinik har registrerat minst 15 patienter i PPC för att bli bjuden på PPC frukost respektive minst 30 patienter för att få biobiljetter.

PROM:

Vi har flera kliniker som har kommit igång med PROM-enkäter kopplat till PPC. Över 800 PROM-enkäter är ifyllda och fler än 200 patienter har fyllt i minst 2 PROM-enkäter. NPCR bidrar gärna med surfplattor (max 2 per klinik) för att ge patienterna möjlighet att fylla in PROM-enkäten inför mottagningsbesöket. Kom ihåg att surfplattorna även kan användas för patienter som ska fylla i NPCR e-PROM för patienter som planeras för kurativt syftande kirurgi eller strålbehandling. Hör gärna av er till oss genom att maila och berätta hur ni tycker det fungerar.

Nyheter i PPC version 1.0.5:

Den 27 mars kommer en ny version av PPC med bland annat följande nyheter:

- Förenklad registrering av Xofigo/Ra-223. Nu registreras start- och stoppdatum precis på samma sätt som för övriga läkemedel. Dessutom anges totala antalet givna behandlingar efter att slutdatum registrerats, se manualen.
- Det finns möjlighet att lägga till datum för granskning av data/datum för senaste journalgenomgång i Basdatafliken: "Data i översikten senast granskat"
- Nytt svarsalternativ under radiologisk bedömning: 1:a metastas
- Nytt svarsalternativ under Bilddiagnostik: MR helrygg/bäcken

En uppdaterad manual och en fullständig lista med genomförda ändringar finns under hjälp fliken i PPC.

Rapporter:

Rapporterna för läkemedel och behandlingduration har uppdaterats - man kan nu välja att visa data från specifika datum, t.ex. för att se hur många insättningar av andra linjens enzalutamid kliniken gjorde under januari 2018, eller visa grafer som nedan, med antal pågående behandlingar över tid. Det har tillkommit en rapport över resursanvändning (antal besök, labprover och bildundersökningar) och vill man göra egna sammanställningar kan man numera ladda ner klinikens egna data.

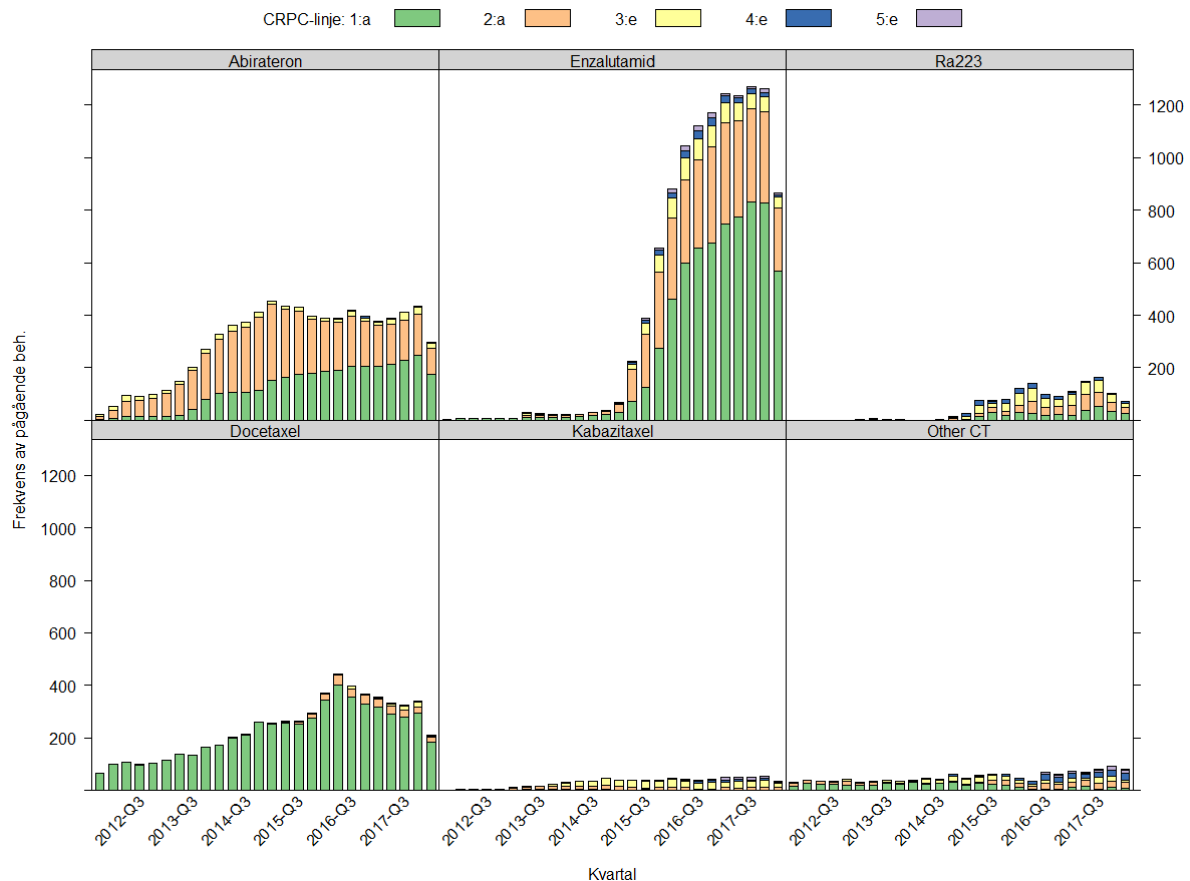

Hemsida:

Gå gärna in och läs på NPCR:s uppdaterade hemsida där vi även har en ny layout och information om patientöversikten. Se länk nedan,
<http://npcr.se/rapporter/ppc/>

PPC - tidig:

Patientöversikten för diagnos och primärbehandling av prostatacancer, den så kallade PPC - tidig, är under utveckling. PPC - tidig är en vidareutveckling av PPC - avancerad för spridd prostatacancer. PPC - tidig har skickats ut på remiss till professionen, patientföreningar och verksamhetsledningar i syfte att inhämta synpunkter på utformningen innan vi börjar bygga verktyget. Senare i vår kommer systemet att testas som en pilot på ett par kliniker. Målet är att PPC - tidig ska vara färdig för nationell användning 2019. Utöver utvecklingen av PPC samarbetar vi även med Regionalt cancercentrum för att bygga generiska översikter kopplat till INCA-plattformen.

Användarutbildning för PPC:

Boka redan nu höstens datum för användarutbildning i PPC. Utbildningen är kostnadsfri och betalas av NPCR. Mer information finns på PPC:s hemsida och särskild inbjudan skickas ut till befintliga PPC användare under april.

Datum: 10–11 september 2018, Plats: Gillet, Uppsala. Läs mer genom att gå in på länken: <https://www.cancercentrum.se/samverkan/om-oss/kalender/2018/september/utbildning-patientoversikt-prostatacancer/>

Anmäl dig via länken:

<https://link.webropolsurveys.com/EP/A7BC50736B762453>

Vid frågor om PPC, vill beställa en PPC frukost eller vill ha biobiljetter till ert team kontakta:

PPC- koordinator Nina Hageman
E-mail: nina.hageman@sll.se
Telefon: 08-616 51 43

Glad Påsk!

önskar vi i PPC

Ingela Franck Lissbrant, Marie Hjälms Eriksson, Magnus Törnblom, Pär Stattin,
Maria Nyberg, Anna Cedvall Gustafsson, Oskar Gauffin och Nina Hageman